MONTAGE-VEJLEDNING

TEKMENT

MAKE IT SIMPLE • BUILD IT GREEN

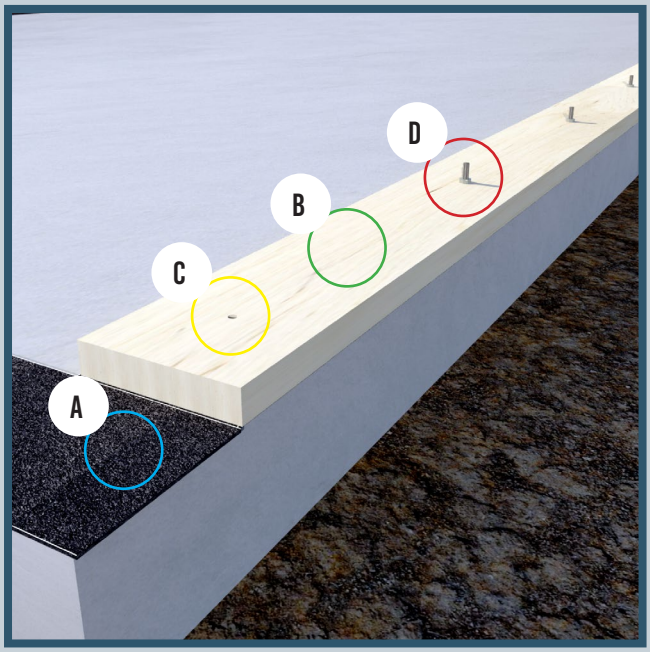

- 1A
  Murpap ligges ud på sokkelen.
- 1B
  Fodremmen monteres direkte på murpapen, sørg for at murpapen dækker hele stykket under fodremmen (300mm bred).
- 1C
  Der Forbores til forankningsskruerne.
- 1D
  Forankningslim sprøjtest i hullerne, anbefalet at bruge pusterør. Derefter stikkes gevindstangen i hullet.

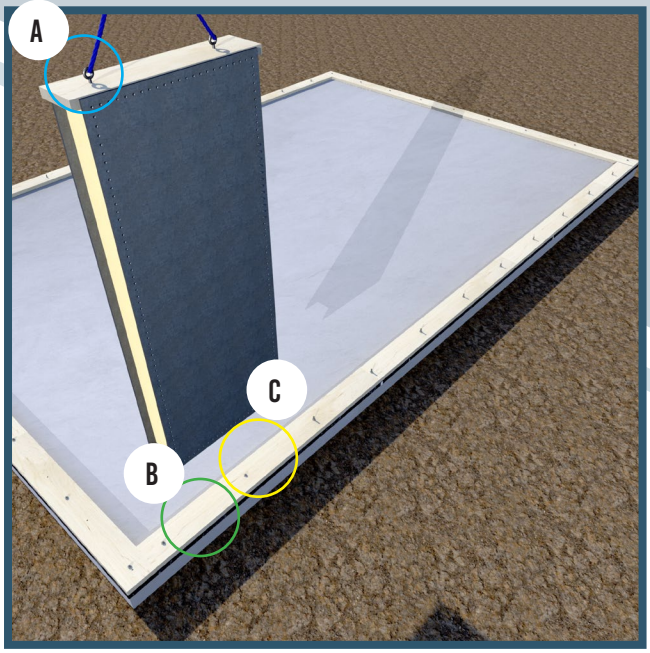

- 2A
  Panellet kan nu kranes på plads.
- 2B
  Placeringen markeres på fodremmen.
- 2C
  Man kan nu skumme mellem de to mærker, eller op under panellet.

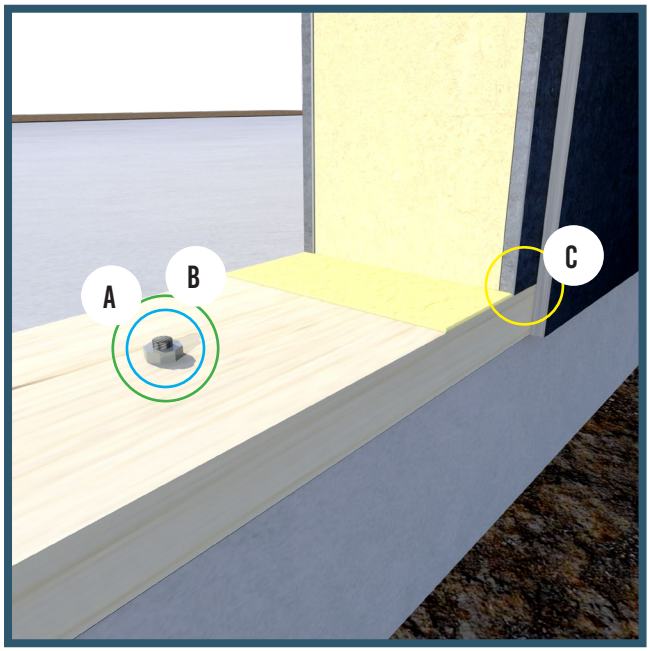

- 3A
  12-24 timer efter alt efter hvilken forankningslim og hvilke vejrforhold, limen er påført i, kan forankningen fast spændes.
- 3B
  Efterfølgende kan man med fordel, skære unødvendigt ekstra gevindstang af, så det ikke ødelægger purskummen, når elementet skubbes på plads.
- 3C
  GRAFT® FR SKUM'et skummes direkte ind i samlingen, hvorefter splinen kan monteres.

- 4A
  TEKMENT Splinen monteres og hæftes med skruer på begge sider.
- 4B
  Herefter kranes det næste Tekment element på plads.
- 4C
  Der skummes op i samlingen og panellet skubbes henover splinen.

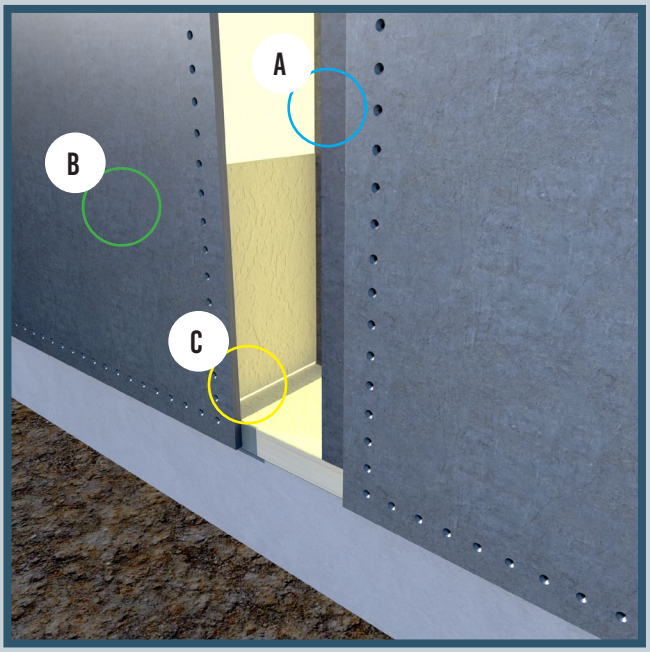

- 5A
  Elementet Skrues sammen med de medfølgende skruer TX30 60mm.
- 5B
  Samlingen fuges op med Akryl Brandfuge fra Procecta.

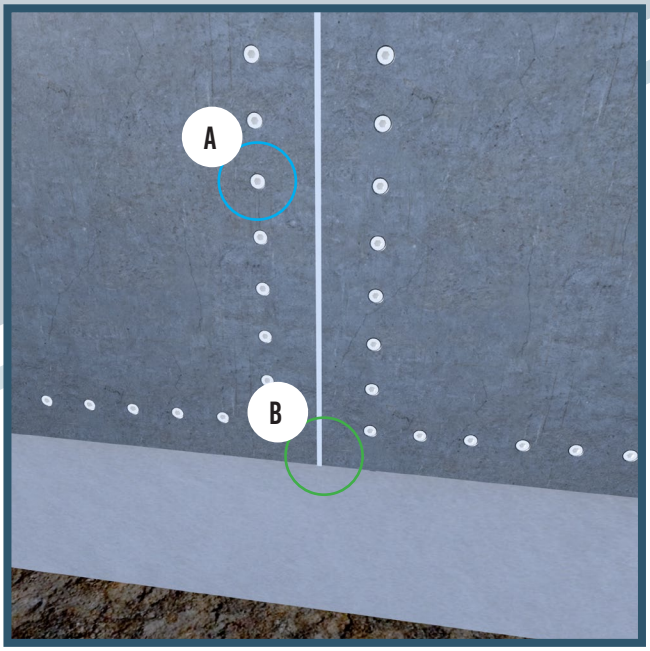

- 6A
  Efterfølgende når elementerne er placeret, kan man montere topremmen, på ligevis med fodremmen.
- 6B
  Topremmen, skrues sammen i de forboret huller og derefter fuges.

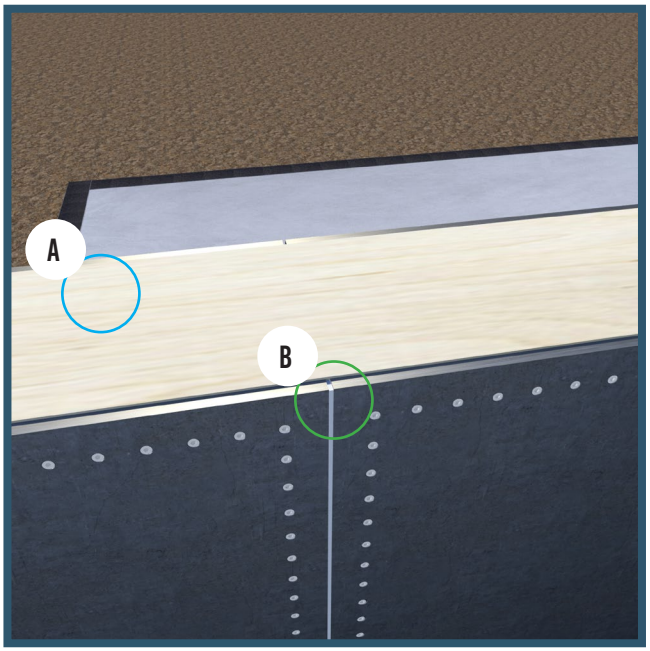

FALSEN | DØR ELLER VINDUER

- 1A
  Udfræsningen i mellem pladerne skummes.

- 1B
  Phonothermen skæres ud til murhullets bredde og placeres i bunden og toppen. Derefter skæres siderne og monteres med de medfølgende skruer.

- 1C
  Der skæres en cementspånplade (-4 mm), til at montere oven på phonthermen. Bredden afgøres af klimaskærmen, og hvor langt ud vinduet eller døren skal side i facaden.

- 1D
  Under vinduet placeres klodser og der isoleres i mellem. Derefter skæres cementspånpladen til indvendig side, skal også være 4mm i undermål. Mellem tilsætningsstykkerne og panellets cementspånplader, fuges den 4 mm fuge.

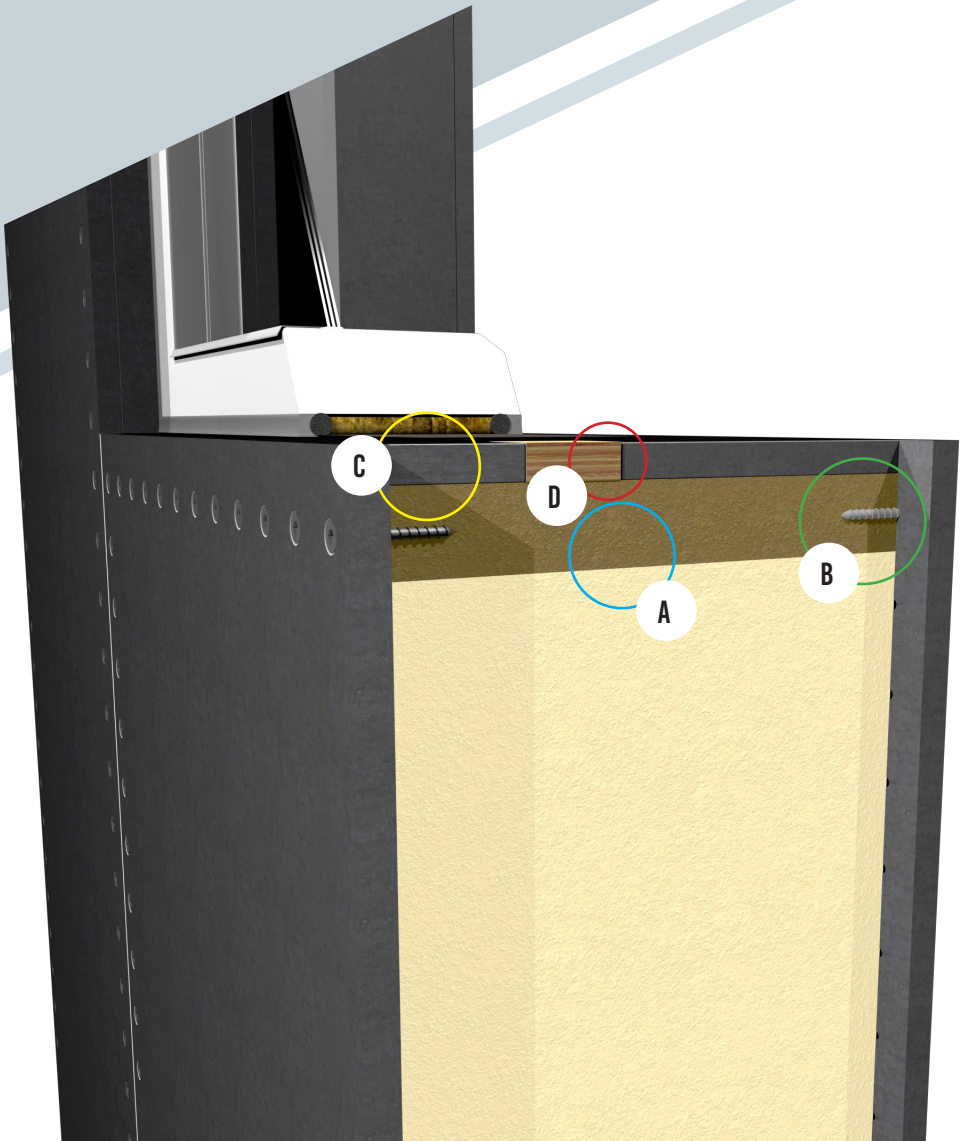

OPBEVARING

TEKMENT SIPS paneller leveres pakket i kraftig plastemballage på engangspaller. Når denne plastemballage fjernes bør panellerne dækkes til overnatten med en presenning. Hvis produktet skal opbevares mere end 2-3 uger på byggepladsen, bør produktet opbevares under tag.

For at undgå nogen form for UV påvirkning af purskumen, pakker vi pallerne ind i uv-bestandig plastfolie. Det gør at purskummen, ikke får en gulning på overfladen og mørner. Dette gør vi for at brandskummen, får en god kontaktoverflade og har bedre klæbningseffekt.

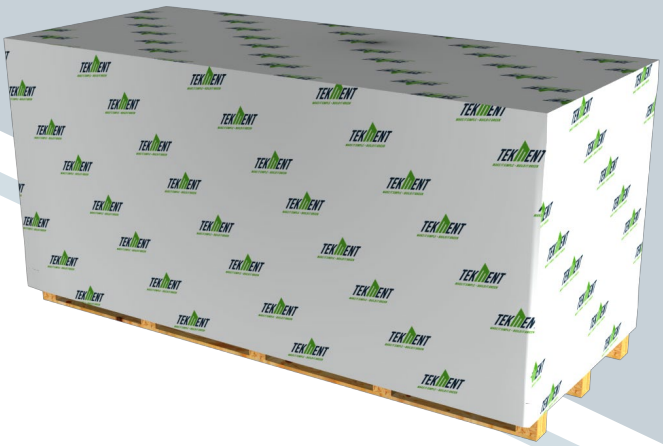

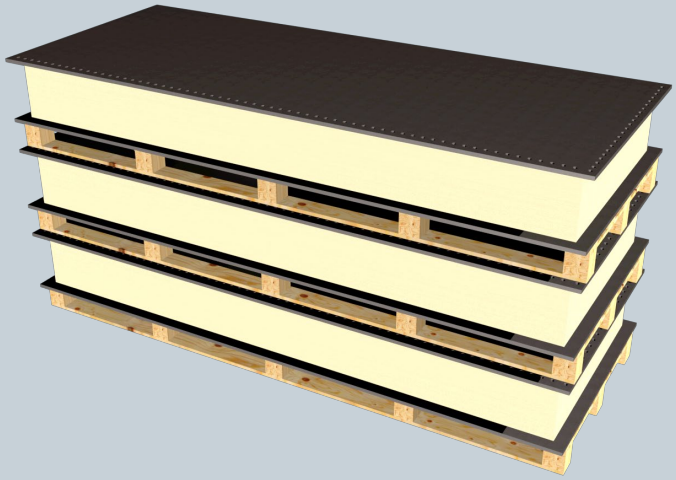

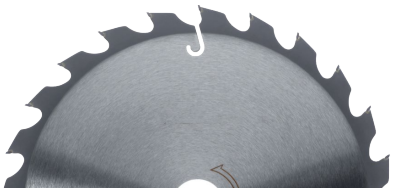

SKÆRING

Til dette anvendes en træsavsklinger til rundsav.



FORBORING

Forboring i pladerne anvendes et 6mm træbor



FORSÆNKNING

Til undersænkning, anvendes en almindelig forsænker eller et værktøj som vist på billedet, der kan fastspændes til træboret

NOTER

NOTER

BAKKEVEJ 19
RINGE 5750
FYN, DANMARK

WWW.TEKMENT.DK

